Deo 3

Organizovanje, pronalaženje i popravljanje slika

U OVOM DELU:

Poglavlje 7: Menjanje parametara slike **199**

Poglavlje 8: Organizovanje objekata **215**

Poglavlje 9: Pronalaženje objekata **243**

Poglavlje 10: Popravljanje slika **269**

Poglavlje 7.

Menjanje parametara slike

U OVOM POGLAVLJU:

55 O Properties panelu
56 Preimenujte sliku
57 Preimenujte grupu slika
58 Dodajte tekstualni naslov
59 Snimite audio zapis
60 Promenite datum i vreme slike
61 Prikačite belešku objektu

Parametri slike uključuju podatke koji opisuju sliku, kao što su ime njenog fajla i lokacija, datum i vreme kada je slika kreirana ili izmenjena, njen tekstualni *naslov* ili *audio zapis* i sve beleške koje su prikačene na sliku. Parametri takođe uključuju i *tagove* i listu svih *kreacija* koje koriste sliku. U panelu **Properties**, takođe možete prikazati *meta podatke* koji su spojeni sa slikom. U ovom poglavlju naučićete kako da prikažete panel **Properties** i upotrebite ga za pravljenje izmena na slici, kao što su promena imena, dodavanje tekstualnog ili audio zapisa, menjanje datuma i vremena koji se odnose na sliku i pripajanje beleške.

KLJUČNI TERMIN

Meta podaci *— Daju vam informacije o određenom fotoaparatu, podešavanjima fotoaparata i rezoluciji koja je upotrebljena kada je slika snimljena. Ovaj EXIF podatak takođe može biti upotrebljen od strane štampača za preciznije štampanje slike. Takođe vam prikazuje istoriju izmena slike, i tagove koji su spojeni sa slikom.*

55 O panelu sa parametrima

Vidite takođe

1 O fotografiji
56 Preimenujte sliku
58 Dodajte tekstualni naslov
59 Snimite audio zapis
60 Promentie datum i vreme slike
61 Prikačite belešku objektu

Panel **Properties** prikazuje različite *parametre* slike (njeno ime, lokaciju, *tagove*, *zapise*, *beleške*, *meta podatke* i tako dalje). On nije normalno prikazan unutar radnog područja, ali brzo možete prikazati panel **Properties** tako što ćete kliknuti na dugme **Show or Hide Properties** u liniji opcija, ili što ćete pritisnuti **Alt+Enter**. **Properties** panel će se pojaviti desno od područja fotografija i prikazaće parametre trenutno izabrane slike, kao što je *datum fajla* (datum kada je slika snimljena ili skenirana). Ako selektujete više od jednog medija fajla, panel Properties će prikazati broj slika, audio i video fajlova koje ste selektovali. Ako izaberete da ne prikažete Properties panel, još uvek možete prikazati datum i vreme fajla tako što ćete selektovati Show Dates opciju u liniji opcija. Tada će se datum i vreme fajla pojaviti iznad svakog objekta u području fotografija.

Upotrebom panela **Properties** možete izvršiti zadatke vezane za rukovanje sa fajlovima, kao što je promena imena fajla. Ako imate digitalni fotoaparat, često ćete da obavljate ovakve zadatke, zato što digitalni fotoaparati daju opšta imena fajlovima slika, kao što je **DSCN0500.JPG**. Ako želite da preimenujete nekoliko fajlova slika u jednom koraku, možete upotrebiti komandu Rename, onako kako što je opisano u 57 **Preimenujte grupu slika**.

Možete uraditi više od same promene imena fajla pomoću **Properties** panela. Takođe možete kreirati tekstualni ili *audio zapis* koji opisuje sliku, ili uneti belešku koja daje još dodatnih informacija o slici, opisujući događaj ili uslove pod kojima je slika snimljena. **Properties** panel

je takođe koristan za dobijanje dodatnih informacija o fajlu, kao što je kada je kreiran, i kada ste ga importovali u Photoshop Album. Možda ćete želeti da znate datum importovanja ako upoređujete sliku sa njegovom kopijom koja je sačuvana na drugoj lokaciji.

NAPOMENA

Photoshop Album može da asocira do tri datuma sa slikom — datum kada je bila snimljena ili skenirana (datum fajla), datum kada je slika bila poslednji put promenjena (datum modifikovanja) i datum kada je slika bila importovana u katalog (datum importovanja). Možete videti datum fajla tako što ćete ga prikazati iznad svakog objekta u području fotografija; da biste prikazali ostale datume, morate prikazati Properties panel.

Panel Properties prikazuje parametre selektovane slike.

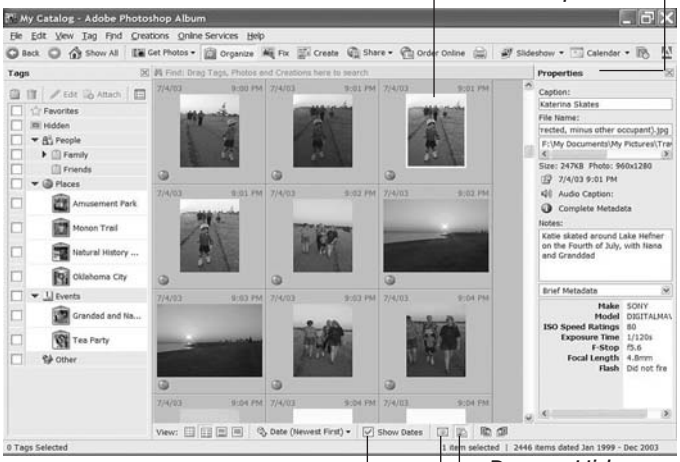

Kao što možete zaključiti po prethodnoj slici, panel **Properties** je podeljen u više sekcija. Prvo se pojavljuje **Caption** ili naslov slike, koji je praćen imenom fajla i lokacijom. Sledeće, videćete datum i vreme kada je slika bila kreirana (datum fajla slike), koji je praćen dugmetom koje vam omogućava da pokrenete audio zapis (ako postoji). Nakon odeljka **Section** (gde možete uneti bilo koju vrstu beleške koju želite), videćete odeljak **Metadata**.

Metadata sadrži podatke o slici, kao što je njena istorija promena i ***tagovi*** koje su povezani sa njom. Metadata takođe uključuje ***EXIF*** podatke, a to su su podaci koji dolaze sa digitalnog fotoaparata sa kojim je fotografija snimljena. ***EXIF*** podaci obično sadrže informacije kao što su f-stop, brzina zatvarača, ***rezolucija***, jačina blica i ostala podešavanja koja ste koristili prilikom snimanja određene slike. Ovi podaci su veoma dragoceni za verodostojno prikazivanja slike na ekranu, a takođe i za njeno štampanje bez pomeranja boja i kontrasta.

U panelu **Properties** možete da pregledate meta podatke kako god želite. Upotrebite padajuću listu u odeljku ***Metadata*** kako biste selektovali vrstu meta podataka koje želite da vidite:

osnovne stvari (**Brief Metadata**), datume promena i importovanja (**History**) i različite kategorije kojima pripada medija fajl (**Tags**). Ako želite da vidite sve meta podatke u jednom prozoru, kliknite na dugme **Complete Metadata** (koje se nalazi odmah iznad okvira **Notes** u panelu **Properties**). Kada to uradite, pojaviće se okvir za dijalog **Complete Metadata** kao što je prikazano. Upotrebite liniju za skrolovanje kako biste pregledali podatke, a zatim kliknite **OK** kako biste zatvorili okvir za dijalog i vratili se u glavni prozor Photoshop Albuma.

Možete prikazati sve meta podatke koji su asocirani sa aktuelnom slikom tako što ćete otvoriti okvir za dijalog Complete Metadata.

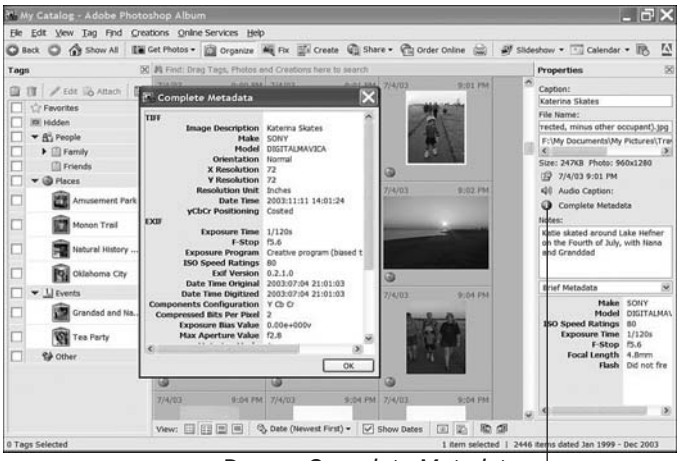

Dugme Complete Metadata

56 Preimenujte sliku

Pre nego što počnete

55 O panelu Properties

Vidite takođe

57 Preimenujte grupu slika

76 Nađite objekte sa sličnim imenima

Ne morate da brinete mnogo o imenima fajlova kada radite sa grupom slika u Photoshop Albumu, zato što lako možete da pronađete bilo koju sliku tako što ćete pogledati njen ***umanjeni prikaz***, ili tako što ćete izvršiti pretragu za različitim ***tagovima*** sa kojima je ona asocirana. Ipak, van Photoshop Albuma, imena fajlova koja daju igitalni fotoaparati, kao što je **DSC1014.TIF**, nisu od velike pomoći kada pokušavate da odlučite da li je određena slika baš ta koju želite da upotrebite. Kada je to potrebno, možete brzo i lako da promenite ime svakog medija fajla, direktno unutar prozora Photoshop Albuma. Ovaj zadatak će vas naučiti onome što morate da znate. Ako želite da promenite ime grupi sličnih slika, vidite 57 Preimenujte grupu slika, za dodatne informacije.

1 Selektujte sliku

Selektujte sliku kojoj želite da promenite ime tako što ćete kliknuti na nju u području fotografija. Selektovana slika će se pojaviti sa žutom konturom, osim u slučaju kada prikazujete samo jednu sliku.

2 Prikažite panel Properties

Ako već nije otvoren, prikažite panel **Properties** tako što ćete kliknuti na dugme **Show or Hide Properties** u liniji opcija.

3 Ukucajte novo ime

Selektujte staro ime fajla u tekstualnom polju **File Name** u panelu **Properties**. Ukucajte novo ime fajla; ne morate da kucate ***ekstenziju***, kao što je **.JPG**. Pritisnite **Enter**; Photoshop Album će umesto vas dodati ekstenziju fajla imenu fajla.

NAPOMENA

Ako želite, možete vratiti staro ime fajla, tako što ćete izabrati Edit, Undo Modify Metadata of File(s), odmah nakon što ste promenili ime fajla.

KLJUčNI TERMIN

Ekstenzija *— Poslednji deo imena fajla, koji se pojavljuje posle tačke. Ekstenzija se uglavnom sastoji od samo tri slova, kao što je TIF, JPG ili GIF i on identifikuje vrstu fajla.*

57 Preimenujte grupu slika

Vidite takođe

56 Preimenujte sliku
76 Pronađite slike sa sličnim imenima

Realno gledano, nećete često menjati imena pojedinačnih fajlova. Obično ćete želeti da promenite ime celoj grupi digitalnih slika koje ste upravo importovali u Photoshop Album. U ovom zadatku naučićete kako da preimenujete grupu slika u jednom jedinom koraku.

Kada menjate ime kolekciji slika, biće potrebno da unesete osnovno ime, kao što je **Alexov rođendan**. Imenu ove grupe, Photoshop Album će dodati numeričke nastavke kao što je **-01 i -02**. Kada je završena procedura preimenovanja, fajlovi koje ste selektovali će imati imena kao što je **Alexov rođendan-01** i **Alexov rođendan-02.**

1 Selektujte slike

U području fotografija selektujte slike kojima želite da promenite ime. Da biste selektovali susedne slike, pritisnite **Shift**, kliknite na prvu sliku, zatim kliknite na poslednju sliku u grupi. Da bi selektovali nesusedne slike, pritisnite **Ctrl** i kliknite na svaku od pojedinačnih. Selektovani fajlovi će se pojaviti sa žutom konturom.

2 Selektujte File, Rename

Izaberite File, Rename u liniji menija. Pojaviće se okvir za dijalog **Rename**.

3 Ukucajte osnovno ime i kliknite OK

Ukucajte zajednički deo imena grupe u okvir **Common Base Name**. Kliknite **OK** i Photoshop Album će promeniti ime selektovanim slikama pomoću zajedničkog imena koje ste uneli, plus numerički nastavak.

4 Pogledajte rezultat

Nakon što sam promenio ime grupi slika svoje ćerke na kojima boji svoju bundevu za Noć veštica, prebacio sam se na **Single Photo** prikaz da bih proverio nova imena fajlova. Kao što ovde možete da vidite, Photoshop Album je koristio osnovno ime koje sam ja odredio i dodao je broj svakom imenu slike kako bi kreirao unikatna imena fajlova. Ova konkretna slika je bila broj 30 u grupi slika, tako da je njeno ime postalo **Painting a Halloween Pumpkin-30.jpg.**

SAVET

Ako želite da selektujete grupu srodnih objekata (kao što su sve slike vaše ribice u akvarijumu), upotrebite liniju Find kako biste ih prvo prikazali (vidite 73 ***O nalaženju objekata****). Zatim pritisnite Ctrl+A ili izaberite Edit, Select All kako biste brzo selektovali prikazane slike. Ako je katalog sortiran po grupama ili direktorijumima, možete kliknuti na sivu liniju iznad grupe kako biste selektovali sve objekte u toj grupi.*

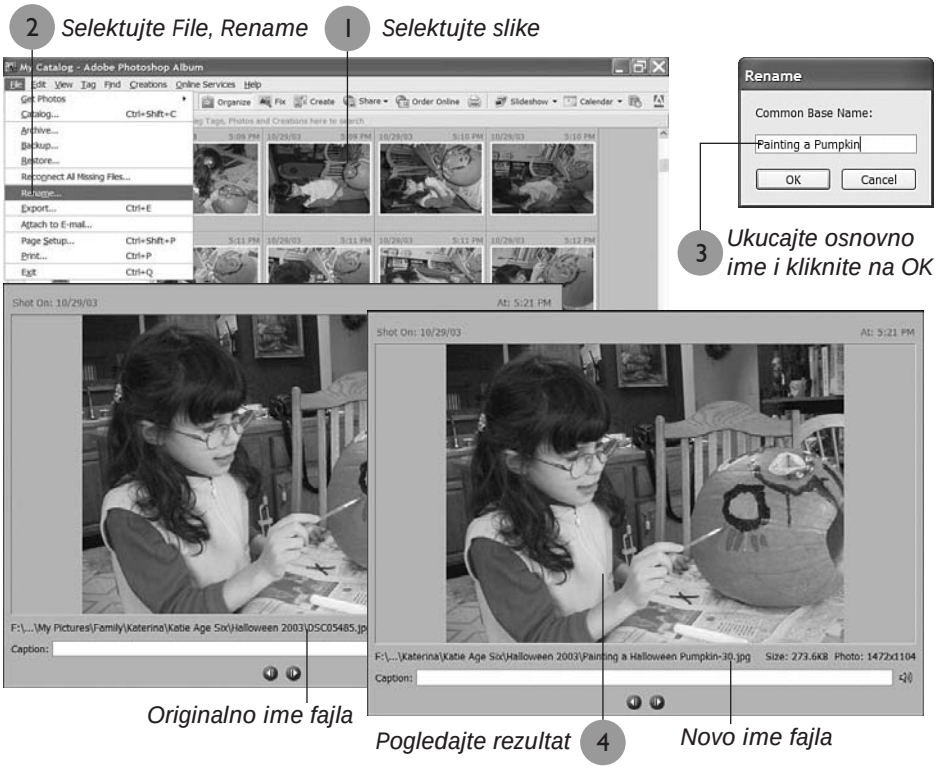

58 Dodajte tekstualni naslov

Pre nego što počnete

55 O Properties panelu

Vidite takođe

59 Snimite audio zapis
61 Prikačite belešku objektu
77 Nađite objekte sa istim naslovom ili beleškom

Pomoću tekstualnog opisa možete da dodelite naslov vašem umetničkom radu (fotografiji). Naslov će se pojaviti u području fotografija ako prikazujete slike u Single Photo prikazu. Naslov se takođe pojavljuje u panelu Properties kad god je on prikazan. Mada može biti zabavno što se ovi tekstualni nazivi pojavljuju ispod fotografija dok prikazujete slike u Photoshop Albumu, oni imaju i sasvim ozbiljnu primenu. Nakon što ste uneli naslove slika, možete da napravite da se oni pojavljuju u različitim kreacijama, kao što su slajd šou, album, video CD, kalendar, eCard, knjiga fotografija, Web Photo Gallery ili Atmosphere 3D Gallery. Vidite 96 O kreacijama, za više informacija.

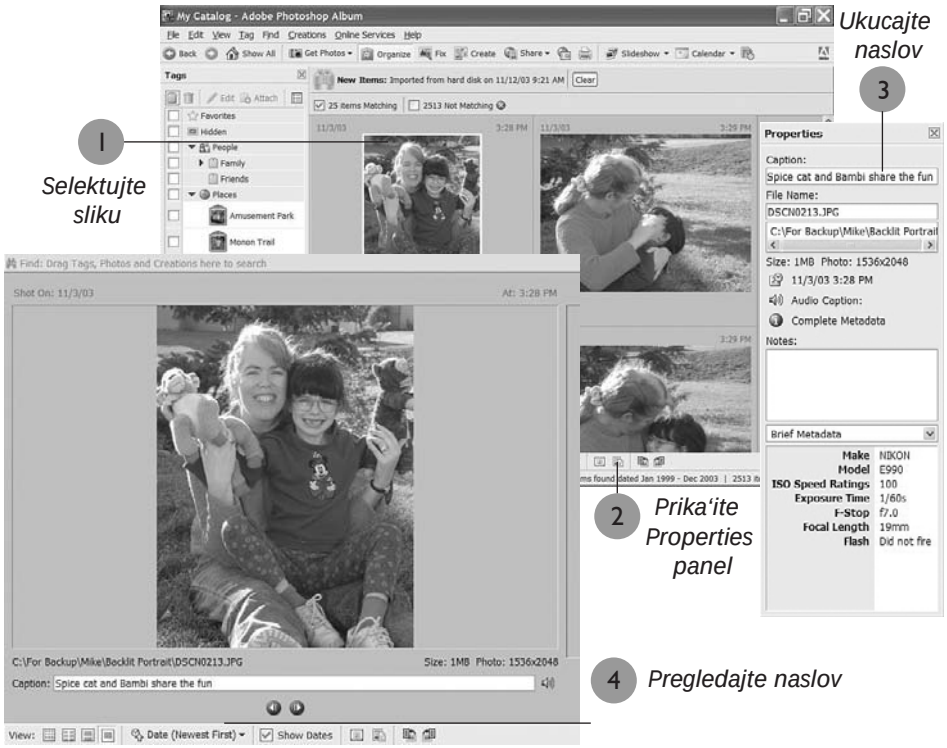

1 Selektujte sliku

U području fotografija kliknite na sliku kojoj želite da dodate naslov. Selektovana slika će se pojaviti sa žutom konturom oko nje.

2 Prikažite Properties panel

Ako već nije otvoren, kliknite na dugme **Show or Hide Properties** u liniji opcija, kako biste prikazali **Properties** panel.

3 Ukucajte naslov

U panelu **Properties** kliknite u polje **Caption** i ukucajte naslov, kao što je **Benita u Yellowstone parku, jula 2003** ili **Mi smo gledali kišu pod velikim drvetom**. Naslov je ograničen na 63 karaktera, uključujući i razmake, zato neka bude kratak. Duži opis možete da dodate u odeljku **Notes**; vidite 61 **Prikačite belešku objektu.**

SAVET

Kada tražite određenu sliku, možete tražiti tekst sadržan u imenu fajla, naslov ili belešku, tako da dodavanje zapisa takođe može biti od pomoći pri pronalaženju slika.

4 Pregledajte naslov

Da biste pregledali naslov, prebacite se u **Single Photo** prikaz tako što ćete dvostruko kliknuti na sliku u području fotografija, ili tako što ćete kliknuti na **Single Photo** u liniji opcija.

Kao što možete da vidite, takođe možete da unesete naslov kada je slika prikazana u **Single Photo** prikazu. Samo dvostruko kliknite na sliku kako biste je prikazali u **Single Photo** prikazu. Zatim ukucajte naslov u polje **Caption** ispod slike.

59 Snimite audio zapis

Pre nego što počnete

55 O Properties panelu

Vidite takođe

50 Pokrenite audio zapis prikačen za sliku
58 Dodajte tekstualni naslov

Informacija o slici ne mora biti sačuvana kao tekst; umesto toga može biti sačuvana kao audio zapis koji je prikačen slici. Nakon što je audio zapis prikačen slici, možete da kliknete na specijalnu ikonicu audio zapisa koja će se pojaviti na njenom umanjenom prikazu, kako biste poslušali njegov sadržaj (vidite 50 **Pokrenite audio zapis prikačen na sliku**).

Ako kopirate slike na disk kao što je opisano u 47 **Kopirajte objekte na CD-ROM ili DVD**, svi audio zapisi koji su prikačeni na slike će takođe biti kopirani. Ako dati disk date prijatelju ili rođaku, ta osoba će moći da pusti audio fajl (on je sačuvan u .WAV formatu) pomoću odgovarajućeg programa i posluša sve komentare na određene slike. Pored toga, ako ste upotrebili sliku kojoj je prikačen audio zapis u ***slajd šou*** ili u ***kreaciji*** eCarda, takođe ćete moći da uključite i audio zapis u njih.

1 Selektujte sliku

U području fotografija kliknite na sliku kojoj želite da dodate audio zapis. Selektovana slika će se pojaviti sa žutom konturom oko nje (osim ako slika nije prikazana u **Single Photo** prikazu).

2 Prikažite Properties panel

Ako već nije otvoren, klinite na dugme **Show or Hide Properties** u liniji opcija, kako biste prikazali **Properties** panel.

SAVET

Da biste uklonili naslove, selektujte slike čije naslove želite da uklonite i izaberite Edit, Clear Caption ili Edit, Clear Captions of Selected Items. Možete da izbrišete tekst i iz polja Caption u panelu Properties, ili u Single Photo prikazu, ako želite da izbrišete naslove pojedinačnih slika.

NAPOMENA

Da biste snimili audio zapis, računar mora biti opremljen sa mikrofonom.

3 Kliknite na Record Audio Caption dugme

Kliknite na dugme **Record Audio Caption** (koje se nalazi ispod datuma i vremena fajla slike) u **Properties** panelu. Pojaviće se okvir za dijalog **Select Audio File.**

4 Počnite snimanje

Kada ste spremni da počnete snimanje, kliknite na dugme **Record**. Pričajte u mikrofon.

SAVET

Možete da prikačite postojeći audio fajl u .MP3 ili .WAV formatu selektovanoj slici, umesto da ga snimate. Samo izaberite File, Browse u okviru za dijalog Select Audio File, selektujte audio fajl koji želite da upotrebite, i kliknite OK.

5 Zaustavite snimanje

Kada ste završili snimanje audio zapisa, kliknite na dugme **Record** kako biste zaustavili snimanje. Fajl će biti snimljen u .WAV formatu (u **My Pictures/Adobe/Audio Captions** direktorijumu), koristeći ime fajla slike kao osnovu. Ime fajla će se pojaviti u liniji naslova **Media Playera**, i kontrole Media Playera će postati aktivne. U ovom primeru, moj zapis je snimljen u fajlu koji se zove **grandma lidya edwards 2.wav,** pošto se slika koju sam selektovala za zapis zvala **grandma lidya edwards 2.tif.**

Međutim, ime ovog audio fajla se neće promeniti ako kasnije promenite ime fajla slike, ali će audio fajl ostati povezan sa tom slikom, tako da ćete još uvek biti u mogućnosti da ga pustite.

6 Pregledajte snimak

Kliknite na dugme **Play** i poslušajte snimak. Ako vam se ne dopada ono što ste snimili, znajte da ne možete da ga editujete, ali možete ponovo da ga snimite, ponavljajući korake 4, 5 i 6.

7 Zatvorite prozor

Kada ste zadovoljni snimkom, kliknite na dugme **Close** kako biste zatvorili prozor **Media Playera.**

8 Sačuvajte snimak

Photoshop Album će prikazati upozorenje pitajući vas da li želite da sačuvate snimak; kliknite na **Yes**. Photoshop Album će snimak prikačiti za sliku.

SAVET

Za pomoć u upotrebi dugmadi u prozoru Media Playera, vidite 51 ***Pokrenite audio fajl.***

NAPOMENA

Nakon što je audio zapis prikačen slici, pojaviće se specijalna ikonica (rog) na umanjenom prikazu slike u području fotografija; da biste poslušali audio zapis ili da biste ga uklonili, vidite 50 ***Pokrenite audio zapis prikačen za sliku.***

60 Promenite datum i vreme slike

Pre nego što počnete

55 O panelu Properties

Vidite takođe

78 Pronađite objekte sa istim datumom
79 Pronađite objekte unutar određenog raspona datuma

Nekoliko datuma je povezano sa svakom slikom: ***datum importovanja***, ***datum fajla*** i ***datum modifikovanja***. Datum importovanja vam govori datum i vreme kada je slika bila importovana (dodata) u ***katalog***. Datum fajla vam govori kada je slika kreirana ili skenirana. Datum modifikovanja ukazuje na poslednji put kada je slika bila promenjena — rotirana, posvetljena, saturirana i tako dalje. Datum modifikovanja je isti kao i datum fajla, sve dok ne modifikujete sliku pomoću editora Photoshop Albuma ili grafičkih editora kao što su Photoshop Elements ili Paint Shop Pro, koje pokrećete iz Photoshop Albuma.

U tom trenutku datum modifikovanja će se promeniti, ali će datum fajla ostati isti. Možete videti sva tri datuma — datum importovanja, datum modifikovanja i datum fajla — u panelu **Properties**, kada je prikazana lista **History**.

Pored toga, datum fajla će se pojaviti iznad slike u području fotografija, pod uslovom da je selektovana opcija **Show Dates** u liniji **opcija**. U **Single Photo** prikazu, ovaj datum se zove **Shot On**, čak i onda ako je slika možda bila skenirana, a ne snimljena digitalnim fotoaparatom. U svakom slučaju, ponekad datum fajla jednostavno nije dobar i mora biti ručno podešen. Na primer, možda ste snimili sliku digitalnim fotoaparatom u toku odmora u drugoj vremenskoj zoni, i ovde snimljeni datum i vreme su bazirani na vašem vremenu kod kuće, a ne na lokalnom vremenu. Neću da kažem da ta razlika od par sati mnogo znači, ali možda će vama biti važno — naročito ako je razlika u dve vremenske zone tolika (tačka vašeg odmora i vaše kuće) da se i datumi razlikuju.

Najčešće ćete ručno menjati datume u fajlovima skeniranih slika. Kod skeniranih fotografija, datum i vreme se dodeljuju fajlu na osnovu vremena i datuma kada je slika skenirana, a ne kada je slika stvarno snimljena. To znači da u većini skeniranih fotografija u katalogu, datum fajla vam neće reći kada je slika fotografisana. Zato, ako znate kada je slika stvarno snimljena, možete ispratiti korake u ovom zadatku kako biste precizno podesili datum fajla.

1 Selektujte sliku

U području fotografija kliknite na sliku čiji datum želite da promenite. Selektovana slika će se pojaviti sa žutom konturom (osim ako ne radite u Single Photo prikazu).

2 Prikažite Properties panel

Ako već nije otvoren, kliknite na dugme Show or Hide Properties u liniji opcija kako biste prikazali Properties panel.

KLJUČNI TERMIN

Import date *— Datum kada je objekat importovan u Photoshop Album katalog. Ovaj datum ne može biti promenjen.*

File date *— Takođe poznat kao "Shot On" datum, ukazuje na datum kada je slika snimljena. Za skenirane slike, ovaj datum govori kada je slika bila skenirana. Ovaj datum možete podesiti .*

Modified date *— Datum kada je slika bila modifikovana, ili pomoću Photoshop Album editora, ili tako što ste pokrenuli grafički editor iz Photoshop Albuma. Ovaj datum se automatski menja od strane programa.*

NAPOMENA

Datum fajla može biti upotrebljen za lociranje slike, što je jedan od razloga zašto biste možda želeli da on uvek reflektuje datum koji ste vi asocirali sa slikom. Vidite 78 ***Pronađite objekte sa istim datumom*** *i* 79 ***Pronađite objekte unutar određenog raspona datuma.***

3 Kliknite na dugme Adjust Date and Time

Kliknite na dugme **Adjust Date and Time**, koje se nalazi levo od datuma i vremena u panelu **Properties**. Pojaviće se okvir za dijalog **Adjust Date and Time.**

4 Selektujte opciju Change i kliknite OK

Da biste promenili datum i vreme fajla na koje god vi želite, selektujte opciju **Change to a specified date and time.** Da biste promenili datum fajla tako da se poklapa sa aktuelnim datumom modifikovanja, selektujte opciju **Change to match file date and time**. Da biste podesili vreme samo za nekoliko sati ili slično, selektujte opciju **Shift by set number of hours** (podešavanje vremenske zone). Nakon što ste selektovali opciju koju želite da upotrebite za promenu datuma fajla, kliknite **OK**.

5 Unesite novi datum ili vreme i kliknite OK

Ako ste selektovali **Change to match file date and time** opciju, datum fajla će odmah biti promenjen kako bi se poklopio sa datumom modifikovanja, a vi ćete se vratiti u glavni prozor Photoshop Albuma.

Ako ste selektovali **Change to a specified date and time** opciju u koraku 4, pojaviće se okvir za dijalog **Set Date and Time.** Unesite godinu, mesec i dan. Ako ne znate aktuelni datum kada je slika snimljena i radije biste je izlistali kao nepoznatu, selektujte ???? iz liste **Year**. Kliknite na **Known** i unesite i vreme; ako ne znate tačno vreme kada je slika snimljena ili ne želite sa time da se bavite, slektujte **Unknown**. Kliknite **OK**.

Ako ste selektovali **Shift by set number of hours (time zone adjust)** opciju u koraku 4, pojaviće se okvir za dijalog **Time Zone Adjust.** Selektujte jedno od **Ahead** ili **Back** kako biste ukazali na pravac u kom želite da vreme bude podešeno, a zatim unesite broj **Hours** kako biste podesili vreme fotografije. Kliknite **OK**.

6 Pogledajte rezultat

Photoshop Album će odmah podesiti datum i vreme fajla na osnovu vašeg izbora i prikazaće novi datum/vreme u području fotografija. Ovde, datum fajla za ovu fotografiju moje ćerke, koja je snimljena odmah nakon njenog prvog rođendana, je bio promenjen na datum koji odgovara datumu kada je slika snimljena, a ne kada je skenirana.

SAVET

Možete promeniti nekoliko slika na isti datum i vreme tako što ćete ih selektovati, a zatim kliknuti na datum i vreme iznad jednog od umanjenih prikaza, ili ćete izabrati Edit, Adjust Date and Time of Selected Items. Da biste olakšali selektovanje nekoliko sličnih slika, upotrebite liniju Find kako biste prikazali samo te slike. Vidite 79 ***O pronalaženju objekata.***

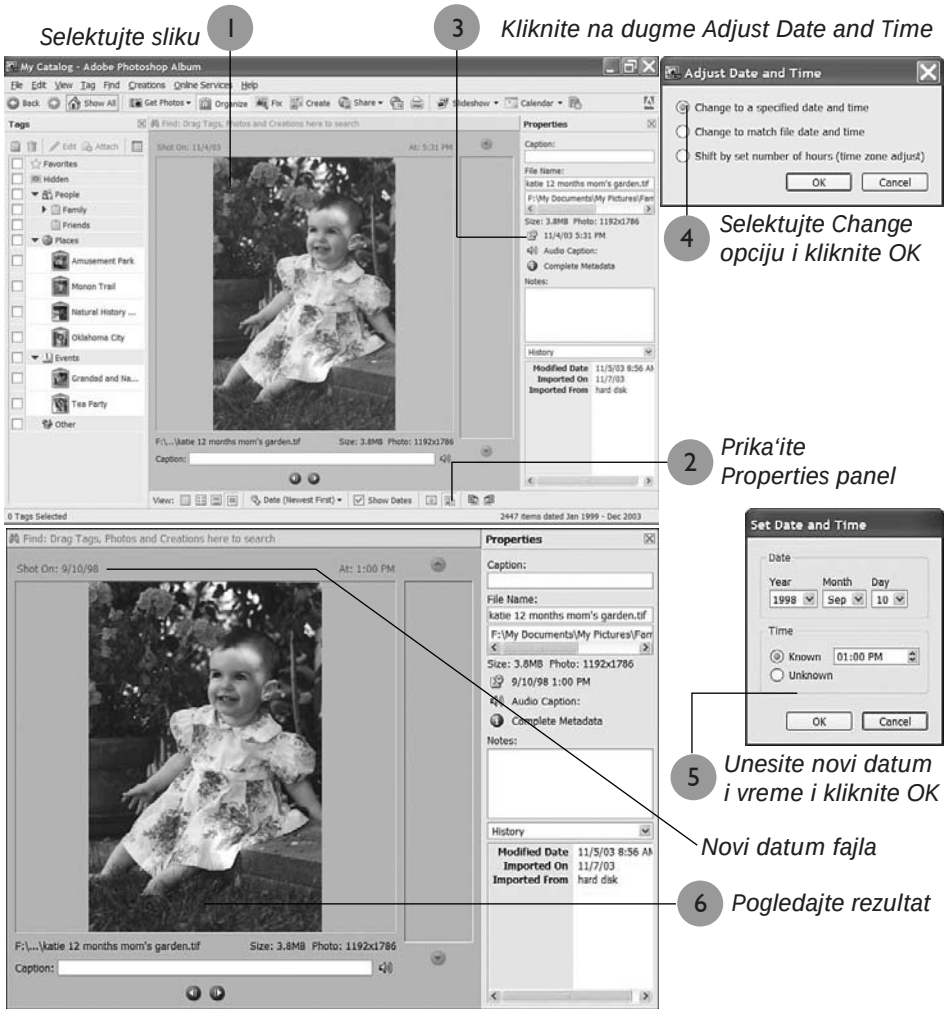

61 Prikačite belešku objektu

Pre nego što počnete

55 O panelu Properties

Vidite takođe

58 Dodajte tekstualni naslov
59 Snimite audio zapis
77 Pronađite objekte sa istim naslovom ili beleškom

Kada počnete da sakupljate slike u Photoshop Album, dodajući tagove i opisne naslove, možda će doći vreme kada ćete želeti nešto više, kada ćete želeti da ispričate celu priču o određenim fotografijama. Na primer, možda ste skenirali sliku vašeg dede, koji sedi u svom ribarskom čamcu. Dodali ste nekoliko tagova, kao što je **pecanje** i **deda**, kako biste grupisali sliku sa srodnim slikama. Takođe ste dodali naslov slici koji govori korisniku **Deda Joe, pecanje, 1925**. Ali, ono što stvarno želite da sačuvate su uspomene koje imate vezane za ovu sliku i vreme kada je nastala — i tu stupaju na scenu beleške.

Pomoću odeljka **Notes** u panelu **Properties** možete uneti detaljan opis sadržaja slike, kada je slikana i događajima koji su vezani za nju. Ovde možete da napišete kako je **deda Joe voleo pecanje, što je i radio svake nedelje popodne, na jezeru Hefner, dve milje od kuće**. Možete čak uključiti i detalje kao što je ime njegovog broda i vrsta ribe koju je lovio. Mada su ove beleške vidljive samo u panelu **Properties** u Photoshop Albumu, vaša deca i unuci će vam biti zahvalni na vremenu i trudu koje ste uložili za snimanje istorije porodice.

1 Selektujte sliku

U području fotografija kliknite na sliku za koju želite da unesete beleške. Selektovana slika će se pojaviti sa žutom konturom (osim ako niste u Single Photo prikazu).

2 Prikažite panel Properties

Ako već nije otvoren, kliknite na dugme **Show or Hide Properties** u liniji opcija kako biste prikazali panel **Properties**.

3 Ukucajte belešku

Kliknite u polje **Notes** u panelu **Properties** i ukucajte belešku.

Nakon što ste uneli belešku, možete da zatvorite panel Properties ako više ne želite da bude vidljiv, tako što ćete ponovo kliknuti na dugme **Show or Hide Properties** u liniji **opcija**. Međutim, da biste kasnije pročitali belešku, moraćete ponovo da prikažete panel **Properties**.

NAPOMENA

Beleška je ograničena na dužinu od 1.023 karaktera uključujući i razmake.